

**RAPPORT D'UN EXAMEN DE CONFORMITE AVANT MISE EN USAGE ET/OU VISITE DE CONTROLE D'UNE INSTALLATION ELECTRIQUE A BASSE TENSION ET TRES BASSE TENSION****Données générales**

Lieu du contrôle:	Avenue Houba De Strooper 781 , 1020 Laeken					
Propriétaire:	CGO MOTOR NV					
Client:	CGO Motor, Avenue Louis De Brouckère 34-36, 1083 GANSHOREN					
Type de locaux:	Appartement	GRD:	Sibelga	Tarif:	Jour	
Code EAN de l'installation:	541 44	N° compteur:	4956680	Index:	J: 59208.6	KWh
Installateur:	/					
N° TVA:	/	Ou n° carte ID:	/	Émis à:	/	le /
Agent-visiteur:	Muhammed Yavas					Date du contrôle: 21/05/2019

Type de contrôle

Conformément aux prescriptions du Règlement Général sur les Installations Electriques (RGIE) - Procédure interne QPRO/ELE/001	
Type de contrôle:	Art. 276bis Transfert de propriété
Info complémentaire:	/
Réinspection à:	/
Protection contre les chocs électriques par contacts indirects: Art. 86 Locaux ou emplacements domestiques (réseau TT - alimentation de l'installation via compteur électrique)	

Données générales de l'installation électrique

Tension nominale:	3 x 230V	Courant nominal max:	Indéterminable	Courant nominal sécurité principale:	20,00
Section du câble d'arrivée:	4X6 mm²	Type:	EXVB	Section:	/
Prise de terre:	Indéterminable			Conducteur de terre:	/
Différentiel principal - In:	40 A	Sensibilité DI:	300 mA	Nombre de pôles:	2
Différentiel(s) principal(s) extra:	/				
Différentiel secondaire - In:	Aucun	Sensibilité DI :		Nombre de pôles:	
Différentiel(s) secondaire(s) extra:					
Nombre de circuits:	8	Nombre de coffrets:	2		

Mesures et contrôles

Résistance de dispersion:	/ Ohm	Protection contre les contacts indirects:	Pas en ordre	Plombage du différentiel:	/
Isolement générale:	/ MOhm	Fonctionnement différentiel - Bouton test:	Absent	Etat du matériel électrique fixe:	En ordre
Test de continuité:	En ordre	Fonctionnement différentiel - Test défaut:	Absent	Schémas vs. réalité:	Absent
Protection contre les contacts directs:	Pas en ordre				

Conclusion :**L'INSTALLATION N'EST PAS CONFORME AU RGIE**

L'installation doit de nouveau être contrôlée avant le:

18 mois après signature de l'acte

 Par le même organisme (*)**NOMBRE D'ANNEXES**

Schéma d'implantation: Non

Schéma unifilaire: Non

Plan influences externes: N/A

Autres: /

L'AGENT-VISITEUR:

Visa du distributeur:

Visa de l'organisme de contrôle

ACA asbl - Organisme de Contrôle Agrée
Meensesteenweg 338 - 8800 Roeselare
TVA BE 0811.407.869
Tel. 065/33.49.79 - Fax 065/33.66.29
info@acavzw.be - www.acavzw.be

Ce rapport doit être conservé dans le dossier de l'installation électrique (et doit - le cas échéant - être soumis au Service interne pour la Prévention et la Protection au travail et au Comité pour la Prévention et la Protection au travail). En outre, toute modification intervenue dans l'installation doit être renseignée dans le dossier. Toute modification ou extension importante de l'installation électrique doit faire l'objet d'un examen de conformité avant la mise en usage. Le Service Public Fédéral ayant l'Energie dans ses attributions doit être avisé immédiatement de tout accident survenu aux personnes et dû, directement ou indirectement, à la présence d'électricité.

(*) Les travaux nécessaires pour faire disparaître les infractions constatées pendant la visite de contrôle, doivent être exécutés sans retard et toutes mesures adéquates doivent être prises pour qu'en cas de maintien en service des installations, les infractions ne constituent pas un danger pour les personnes et les biens. Dans le cas où, lors de la nouvelle visite de contrôle, des infractions subsistent, l'organisme agréé se doit d'envoyer une copie du procès-verbal de visite de contrôle à la Direction générale de l'Energie préposée à la haute surveillance des installations électriques domestiques.

Description des circuits

5 DIS 20A 2P 2 DIS 16A 2P 1 DIS 10A 2P

CONSTATATIONS: Remarques

- A1 : Les schémas électriques doivent être joints obligatoirement dans le dossier de l'installation électrique. Il est fortement conseillé de joindre une copie de ceux-ci à proximité du coffret électrique principal.
- A3 : Tous les dispositifs de protection au courant différentiel résiduel dans l'installation électrique doivent être testés périodiquement (p.ex. mensuel) en utilisant le bouton test (cfr. les instructions du fabricant).
- AD : Le contrôle comprend seulement les parties visibles de l'installation.
- AD2 : Le contrôle effectué est un contrôle instantané basé sur le moment de passage. Ce rapport électrique est uniquement le reflet de l'installation électrique repris au moment de la vérification.
- AE : Le bien est meublé au moment du contrôle.
- AH : Il est conseillé d'obturer correctement et complètement toutes les ouvertures non utilisées de l'installation existante (introduction des câbles, ouvertures dans l'écran de protection,...). (art. 19)
- AK : Tous les appareils de classe I doivent être alimentés obligatoirement par des socles de prises avec broche de terre reliée à la prise de terre.
- B : On ne peut pas exclure le fait qu'au dépôt des schémas, il pourrait y avoir d'autres infractions.
- K : Un interrupteur différentiel distinct d'une sensibilité de 30 mA est à conseiller pour l'installation de salles de bains/douches, lessiveuse, lave-vaisselle et/ou séchoir et appareils semblables.
- K0 : (installations < 01/10/1981) Si le circuit de la salle de bains n'est pas connecté après un interrupteur différentiel d'une sensibilité de 30mA au maximum, la volume 2 est étendue à 1m par rapport au bord de la baignoire et/ou la douche (au lieu de 0,60m).
- U : Il faut au moins trois exemplaires des schémas électriques.
- V1 : Pendant le contrôle actuel, l'installation électrique n'a pas été mise hors tension, en raison de la continuité des activités. Au cours de la prochaine contrôle périodique, toute l'installation devra être mise hors tension, afin de tester les interrupteurs différentiels et de mesurer la résistance d'isolement générale.
- X : La valeur de la résistance de dispersion de la prise de terre n'a pas pu être mesurée. Cette valeur devrait être de préférence inférieure à 30 ohm.
- Y : La résistance d'isolement générale n'a pas pu être mesurée. Cette valeur devrait être de préférence supérieure à 0.5 Mohm.

Remarques supplémentaires :

L'INSTALLATION EST RACCORDER EN MONO

CONSTATATIONS: Infractions

Infractions - Schémas et plans:

- 1.01. : Schéma unifilaire de l'installation est à réaliser ou à compléter. (art 16, 268, 269)
- 1.01A. : Le schéma unifilaire doit obligatoirement contenir les informations suivantes: la tension et la nature du courant, l'exécuteur de l'installation électrique (nom et numéro TVA, ou, en son absence, le numéro, la date et la commune d'émission de la carte ID) et sa signature, l'adresse de l'installation, le nom du propriétaire et sa signature, et la date de rédaction du schéma.
- 1.02. : Schéma de position de l'installation est à réaliser ou à compléter. (art 269)
- 1.02A. : Le schéma de position doit obligatoirement contenir les informations suivantes: l'exécuteur de l'installation électrique et sa signature, l'adresse de l'installation, le nom du propriétaire et sa signature, et la date de rédaction du schéma.

Infractions - Installation de la prise de terre:

- 3.04. : Le dispositif de coupure ou la barrette de sectionnement manque ou n'est que difficilement ou pas du tout accessible. (art 15.01, 70.05)
- 3.13. : Raccordez les appareils de classe 1 par un conducteur de protection (PE) au réseau de terre. (art 30.07, 70.06)

Infractions - Coffrets de repartition:

- 4.10. : Réalisez ou complétez le repérage de chaque circuit et/ou appareillage, bornes de raccordement, etc. (lisibilité et qualité durable) (art 16, 248)
- 4.17. : Le(s) coffret(s) de répartition ne peu(ven)t pas être ouvert(s) sans causer des détériorations autour (plâtrage des murs, papier peint,...). Le câblage interne n'a pas pu être vérifié. (art 248.03)

Infractions - Dispositifs de protection à courant différentiel-résiduel:

- 5.08. : Prévoyez un interrupteur différentiel distinct d'une sensibilité de 30 mA pour l'installation de salles de bains/douches. Cet interrupteur différentiel est inférieure à celui placé à l'origine de l'installation. (art 86.08)
- 5.09. : Prévoyez un interrupteur différentiel distinct d'une sensibilité de 30 mA pour lessiveuse, lave-vaisselle et/ou séchoir et appareils semblables. Cet interrupteur différentiel est inférieure à celui placé à l'origine de l'installation. (art 86.08)

Infractions - Protection contre les surintensités:

- 6.02. : Adaptez l'intensité nominale de la protection fusible/disjoncteur en fonction de la section des conducteurs. (art 116, 117, 118)

Infractions - Installation électrique:

- 7.05. : Les connexions doivent être réalisées dans les tableaux, les boîtes de jonction ou de dérivation, aux bornes des interrupteurs et aux prises de courant, dans les armatures de plafond, servant à suspendre l'éclairage et de dérivation. (art 207.07)
- 7.24. : Des raccords lustre doivent être supprimés, ou doivent être remplacés par des bornes rapide. (conseil)

Infraction - Conducteurs et code de couleur:

- 8.13. : Le nombre et/ou section des conducteurs par borne est à réaliser selon les règles de l'art (max 2 conducteurs par borne, sinon utilisez des bornes de répartition adaptées). (art 207.07, 221.02, 223, 240.02)

Infractions - Transformateurs:

- 9.05. : Le(s) transformateur(s) est (sont) posé(s) au-dessus de matériaux combustibles (art 104)

Infractions supplémentaires et/ou explications additionnelles:

7.05/7.24 SDB

ANNEXE – INSTALLATION ELECTRIQUE A BASSE TENSION ET TRES BASSE TENSION

Données générales

Annexe à rapport n°:	174005285	Tension nominale: 3 x 230V
Lieu du contrôle:	Avenue Houba De Strooper 781 , 1020 Laeken	
Propriétaire:	CGO MOTOR NV	
Agent-visiteur:	Muhammed Yavas	Date du contrôle: 21/05/2019

Schéma d'implantation simplifié (Art. 276bis) ou photo/schéma de l'installation (électrique)

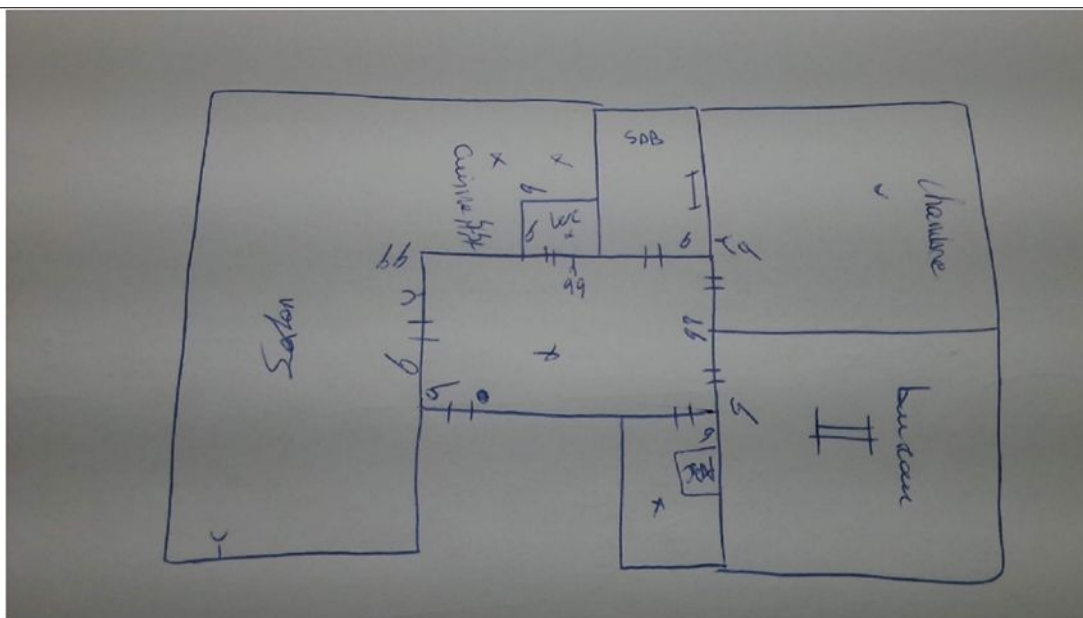

Signature client:

Signature agent-visiteur: