

3472923

EAN nr. : 9009163
Teller nr. :
Stand I : 020279,1 II : /

VERDELER	PV nagezien
Naam	
Datum	
Handtekening	



VERSLAG VAN ONDERZOEK VAN EEN ELEKTRISCHE INSTALLATIE VOOR EEN WERF- OF TIJDELIJKE AANSLUITING - DEFINITIEVE OF RESIDENTIELE AANSLUITING

Aard van onderzoek : gelijkvormigheidsonderzoek / controlebezoek op basis van de interne procedure QPRO/ELE/001
 volgens : AREI art. 86 / AREI art. 87 / AREI art. 270 / AREI art. 271 / AREI art. 276bis / *APP+5*

Aanvulling verslag nr. :
 Aard installatie : *Nieuwe* / Uitbreiding / Vordelopig / Bestaande / Verzwaring / Splitsing meter / Spanningswijziging / Verkoop wooneenheid

Type der lokalen :
 Plaats van onderzoek : *Bruughelepark n° 6/18, 1731 Zellik (18)*

Eigendom van : *Decon*
 Opdrachtgever :

Installateur :
 BTW : *ABDwan* Uitgereikt te : Datum : *09.09.2014*

Onderzoeker : *ABDwan* Datum van onderzoek : *09.09.2014*

BESCHRIJVING

Dienstspanning : 1 x 230 V 3 x 230 V 3 x 280 V + N Max. Beveiliging : *Max 40A* Omschakelaar : stand :

Hoofdbeveiliging : Zek : *Vors* Schak : *3*

Meter-bordverbinding : kabeltype : *Vors* aantal geleiders : *3* doorsnede : *10* mm²

Voedingsbekabeling : kabeltype : aantal geleiders : doorsnede : mm²

Bovengronds net/ondergronds op bovengronds net/ondergronds net - Wachtbuis : *geplaatst/niet geplaatst* - Isolatieplaat : *aanwezig/niet aanwezig*

Aardelektrode : Type : *lus* / baren / pennen / horizontale geleiders Sectie : *10* mm² Spreidingswaarde : *10* Ω

Aantal borden : Aantal eindstroombanen : Algemene isolatieweerstand : *10* MΩ

Diff. schak : algemene : *263A/10,1A* mA bijkomende : *240A/10,01A* mA

werking testknop : in orde - niet in orde controle foutlus : in orde - niet in orde

De algemene differentieelschakelaar is verzegeld met een loodje met het teken OCB.

Installatie uitgevoerd overeenkomstig schema's : ja - neen Staat van het vast elektrisch materieel : in orde - niet in orde

Bescherming tegen elektrische schokken : rechtstreekse aanraking : in orde - niet in orde onrechtstreekse aanraking : in orde - niet in orde

Continuïteit PE- en equipotentiale verbinding : in orde - niet in orde Vast opgesteld en verplaatsbaar materieel : in orde - niet in orde

Beschrijving installatie (zie schema's in bijlage) - eendraadschema en situatieschema werd voor gezien getekend - toestellen :

nieu schema's

VASTSTELLINGEN - NOTA (N) - INBREUK (I) - De nummers verwijzen naar de standaardinbreuken op de achterzijde.

N Hoofdequipotentiale - bijkomende equipotiale verbinding nog niet aangesloten.

N Badkamer - gasleiding - waterleiding - CV ketel - nog niet geplaatst.

I ge-

BESLUIT

De installatie is conform / niet conform met het AREI.

De installatie dient opnieuw gecontroleerd - door dezelfde organisme - uiterlijk op : *09.09.2014*, zoals voorzien door art. 271 van het AREI, alsook voor de ingebruikname van elke belangrijke wijziging of beduidende uitbreiding, uitgevoerd voor deze datum. De installatie mag / mag niet in dienst gesteld worden / blijven indien zonder vertraging wordt voldaan aan de vastgestelde inbreuken en de gepaste maatregelen getroffen worden opdat de installatie geen gevaar vormt voor personen of goederen.

voor de directeur,
de onderzoeker

[Handwritten signature]

2) elke wijziging aan de elektr. installatie te vermelden in het dossier; rechtstreeks of onrechtstreeks te wijzen aan de aanwezigheid van elektriciteit.

1) dit proces-verbaal te bewaren in het dossier v.d. elektrische installatie; energie in te lichten over elk ongeval aan personen overkomen en

NOTA HUUWELIJS: EIGENAARS: Krachten het AHEI bent u verplicht: 3) onmiddellijk de minister van Economische Zaken directe elektrische

03/005/005/13/15J

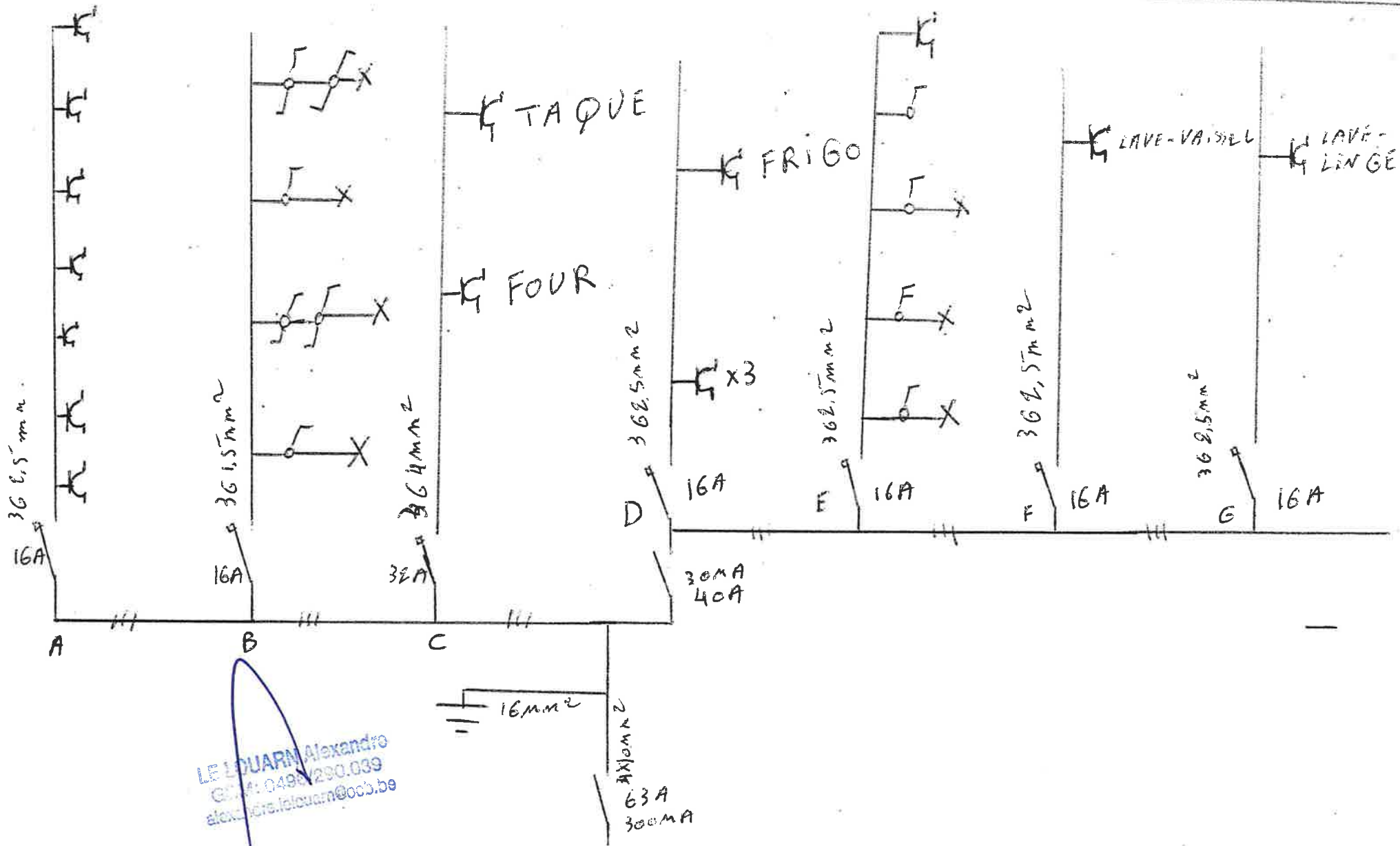

LE DUARN Alexandre
 GSM: 0498 290 039
 alexandre.leduarn@oob.be

BREUGHEL PARK 6/18 1731 ZELLIK

LAVRENCE DE CORTE

SCHEMA UNIFILAIRE

REUGHEL PARK 6/18, 1737 ZELLIK

LAURENCE DE CORTE
SCHEMMA UNIFILARE

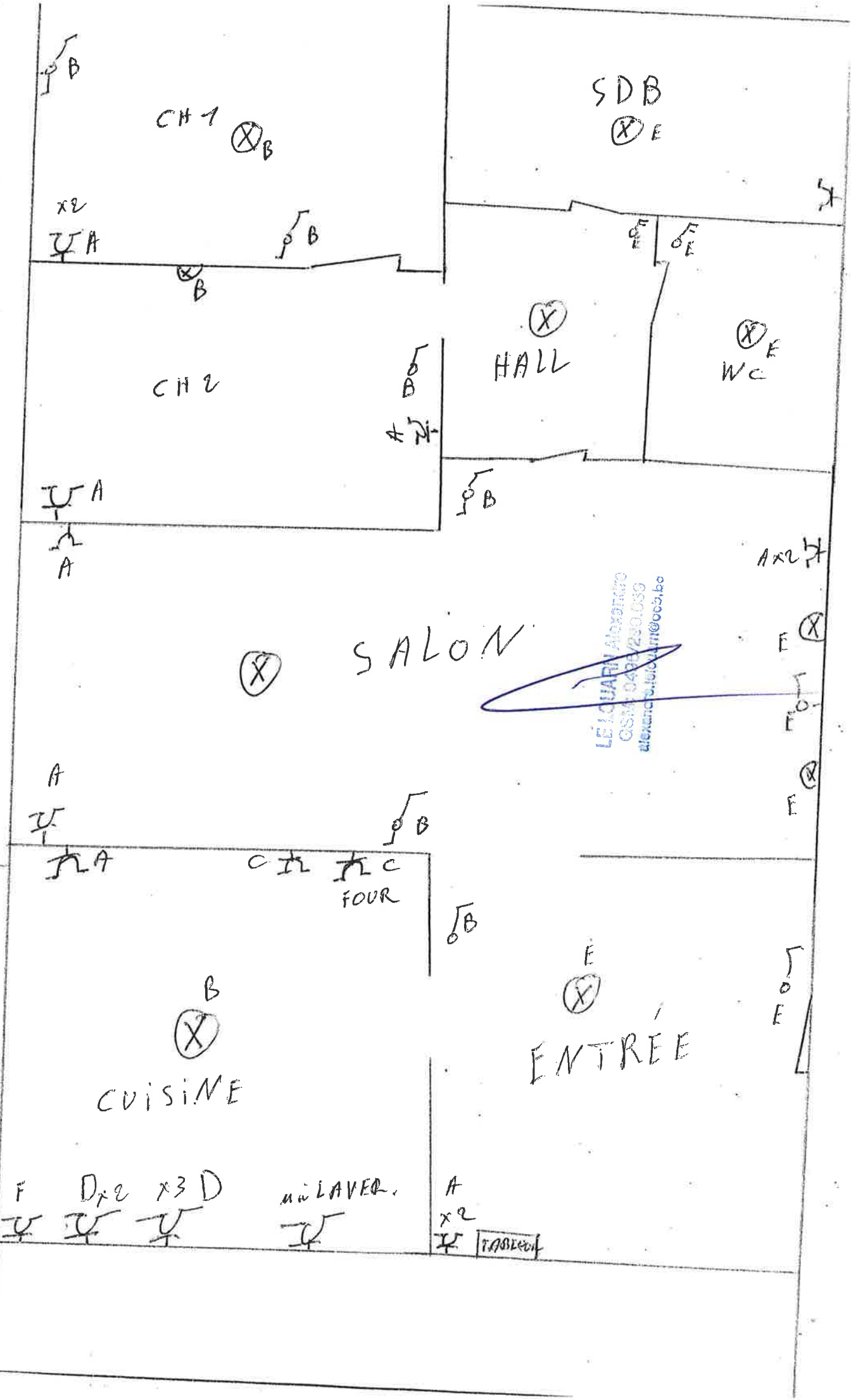

LEICUARI Alexsandro
CSM 0499/250.050
alexandru.leicuari@ceei.ro